Anlage 2 zur Niederschrift über die 3. öffentliche Sitzung des Hauptausschusses (zugleich Werkausschuss) vom 18.05.2022 mit 6 Seiten

BAD HINDELANG

GEORG'S GEOPFAD

BAD HINDELANG, 18.05.2022

2

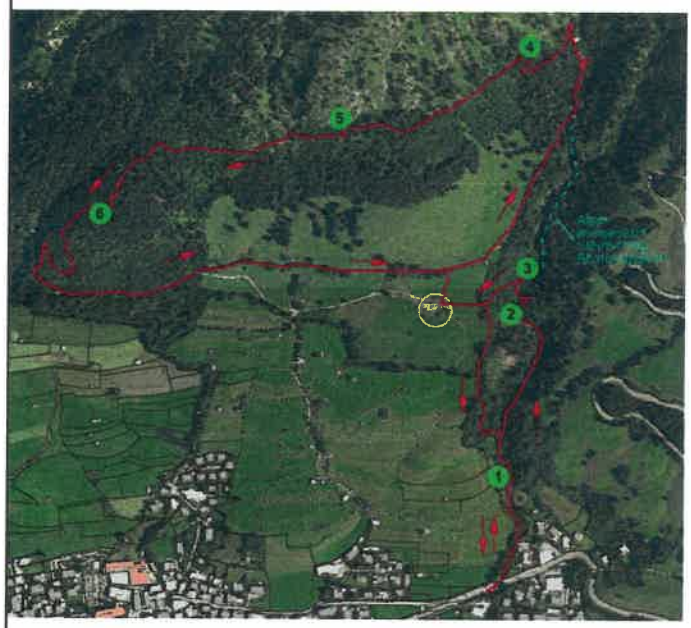

ALLGEMEINE INFOS

- » 6 Stationen
- » Infotafeln analog Georg's Naturwelt
- » Interaktionen mit Lerneffekt

BAD HINDELANG

3

STATION 1

Plattentektonik

» Thema: Entstehung der Alpen

» Aufgaben: Warum kommt uns Venedig näher? Warum findet man am Hirschberg auf 1400m Lebewesen, die früher im Meer geschwommen sind?

» Interaktion: Modell mit Lederbändern zum Zusammenschieben

BAD HINDELANG

4

STATION 2

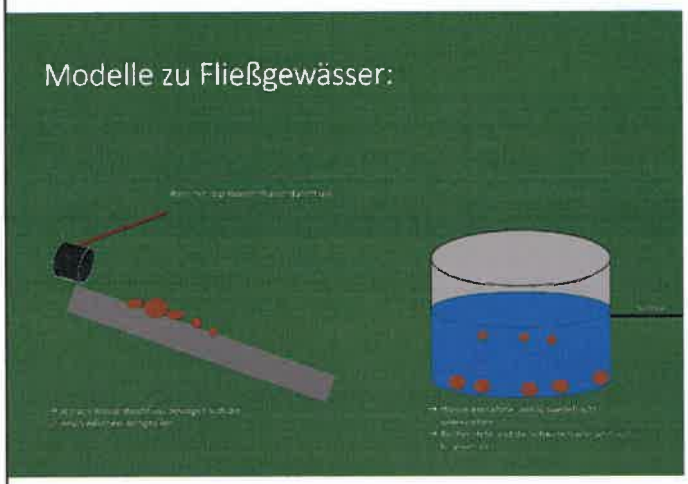

Fließgewässer

» Thema: Transport von Sedimenten im Wasser

» Aufgaben: Wie verhalten sich unterschiedliche Korngrößen im Wasser?

» Interaktion: Rohr mit regelbarem Wasserdurchfluss; Behälter mit Schnur (Schwebefracht)

BAD HINDELANG

5

STATION 3

Gesteinskunde

» Thema: Gesteine am Hirschberg

» Aufgaben: Suche in der Schlucht nach Aufwerfungen der Gesteine. Findest Du unterschiedliche Gesteinsarten (Größe, Farbe, Härte)?

» Interaktion: Guckloch in der Tafel

» Optionaler Weg durchs Tobel

BAD HINDELANG

6

STATION 4

Massenbewegung

» Thema: Rutschungen, Steinschläge

» Aufgaben: Fallen Dir bei Deiner Wanderung weitere Hangrutschungen auf? Was kann man dagegen tun?

» Livebeispiel am Hang

» Sitzgelegenheit (höchster Punkt)

BAD HINDELANG

7

VERWEILPLATZ

BAD HINDELANG

8

STATION 5

Erdzeitalter

» Thema: Gesteinsschichten & Fossilien

» Aufgaben: noch offen – evtl. Suche nach Auffälligkeiten an der Felswand (Sicherheitsaspekt beachten) oder Zuordnung der Fossilien

» Interaktion: Holzkiste mit Fossilien

BAD HINDELANG

9

STATION 6

Gletscher

» Thema: Gletscher früher & heute

» Aufgabe: Findest Du in der Landschaft Erscheinungsformen, die ehemalige Gletscher vermuten lassen?

» Interaktion: Klapptafel mit Bild – wo war der Gletscher früher; Holzplattform (Ausruhen, Yoga etc.); Modell zur Simulation von Gletscherabrieb; „Gipfelbuch" (Gedanken aufschreiben, Poesie etc.)

BAD HINDELANG

10

ERGÄNZUNG

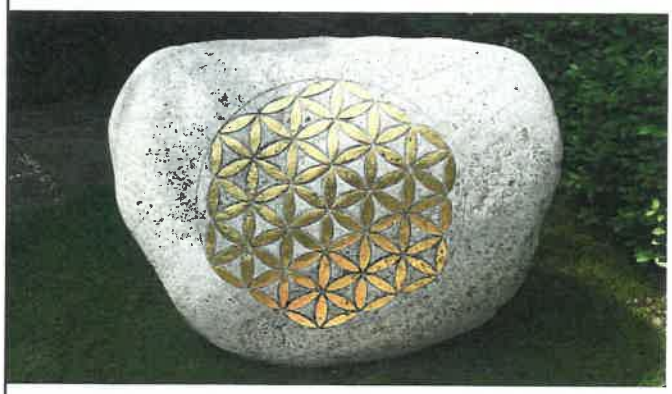

Zwischen den Stationen Elemente zum Thema „Geomantie" (Energiestrukturen der Erde) ergänzen.

» „Kraftsteine" aufstellen und „Kraftplätze" schaffen

BAD HINDELANG

11

KONZEPT

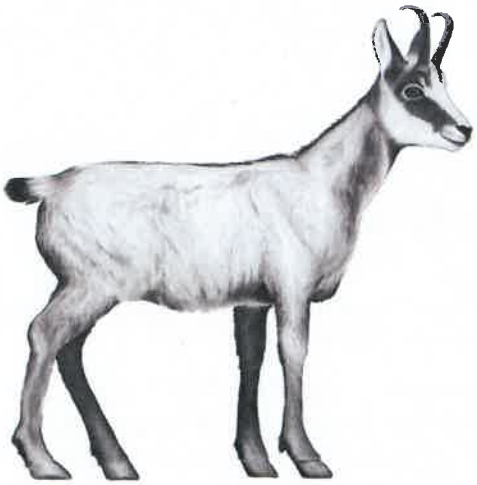

- Zielgruppe: Familien mit Kindern ab 8 Jahren
- Story: Die Kraft der Erde
- Dramaturgie des Wegverlaufs nutzen: Vom Wasserrauschen zum Ruhepol
- Entdecken für Kinder & Erwachsene
- Georg Gems führt durch die Stationen
- Naturmaterialien verwenden
- QR-Codes für mehr Infos

BAD HINDELANG

VIELEN DANK FÜR EURE AUFMERKSAMKEIT.

BAD HINDELANG

Bad Hindelang Tourismus
Unterer Buigenweg 2 | D-87541 Bad Hindelang
T +49 (0) 8324 8920 | **F** +49 (0) 8324 89210
E info@badhindelang.de | www.badhindelang.de