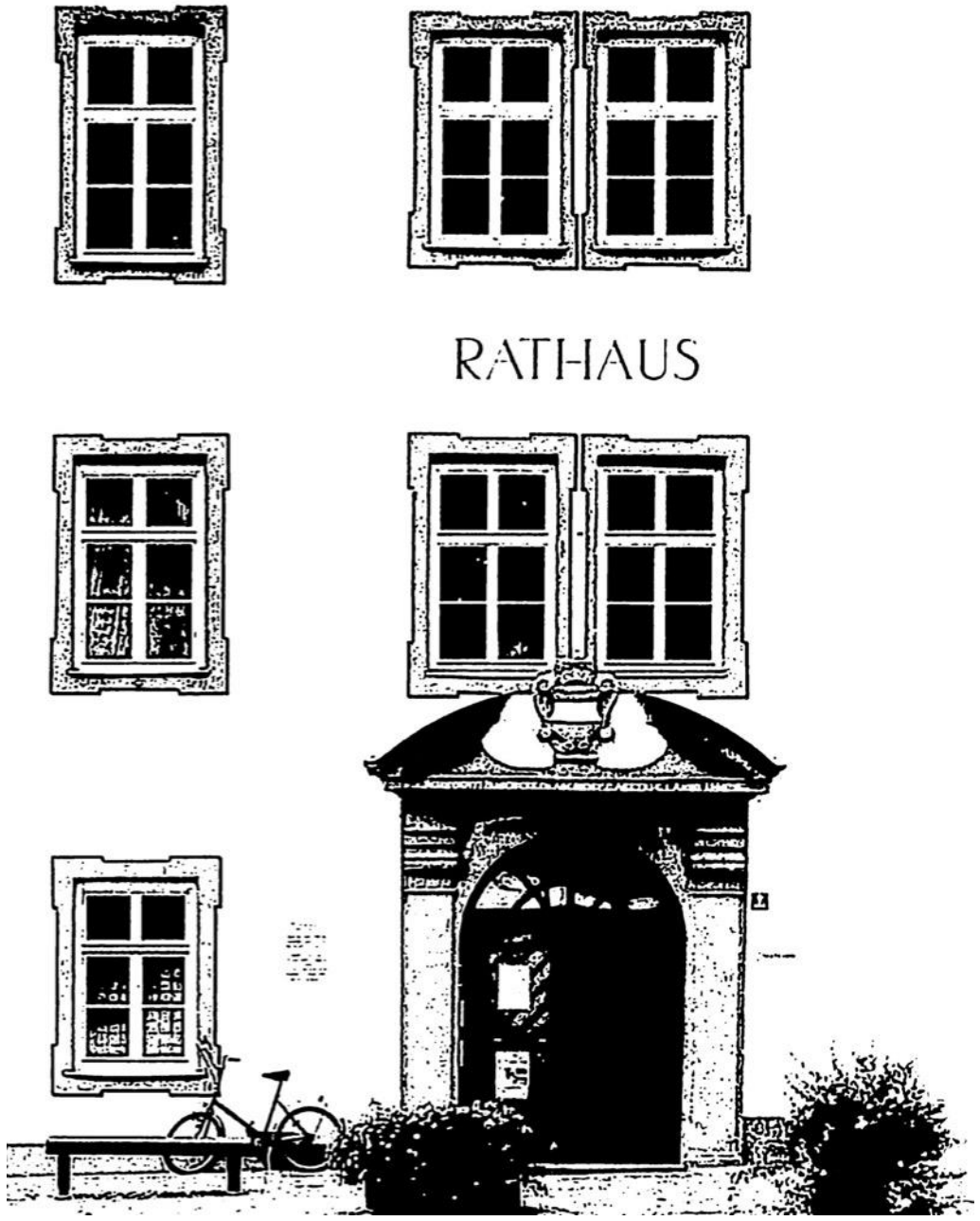

MARKTGEMEINDE
BAD HINDELANG

Marktgemeinderatssitzung

11. Oktober 2023

Herbert Hanser
11.10.2023

PV- Anlage an Pumpstation Hasennestgraben

Lage Pumpstation Hasennestgraben

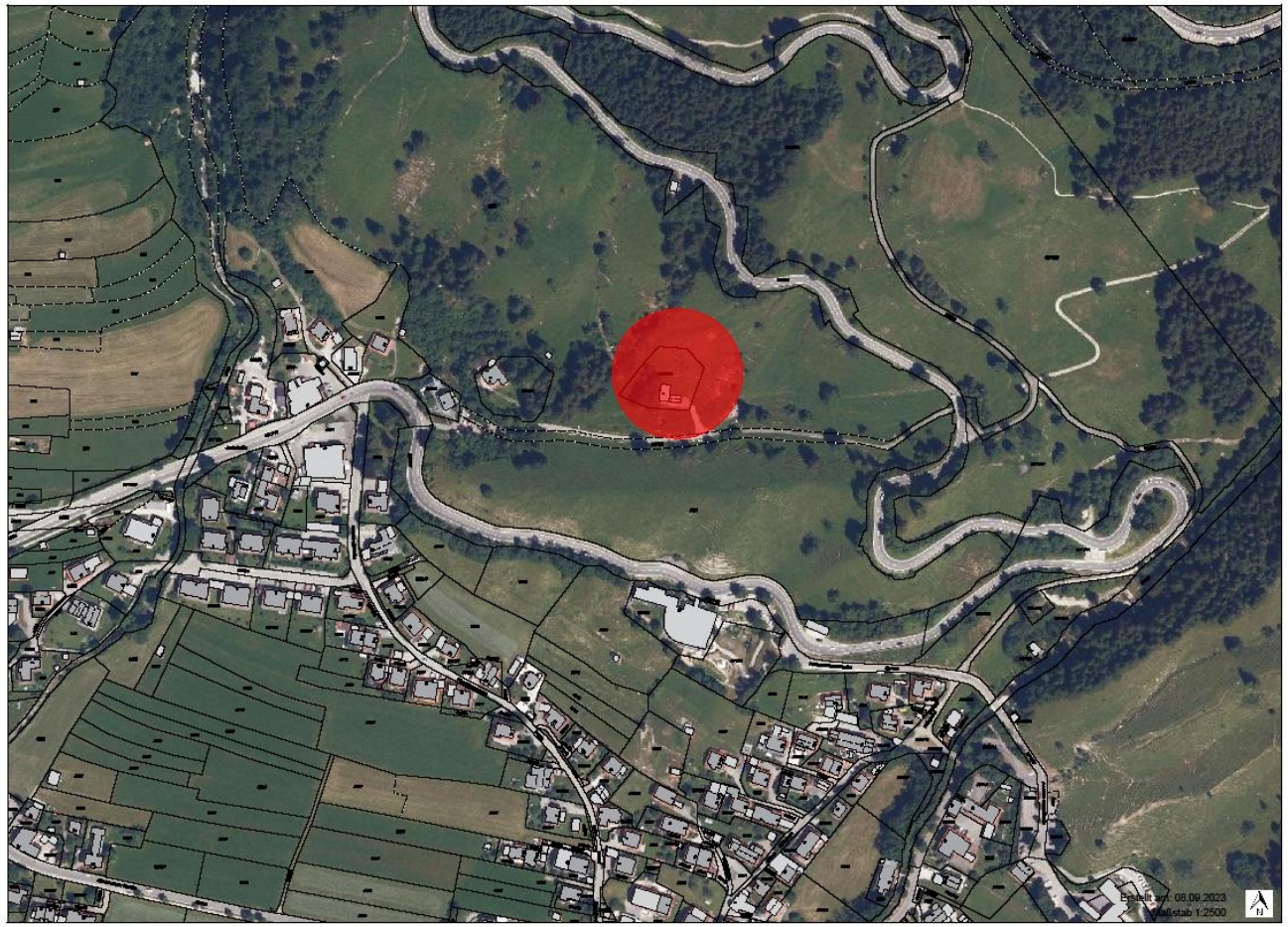

Grundstücksgrenzen am Hasennestgraben (gemeindliches Grundstück)

PV- Anlage an Pumpstation Hasennestgraben

Fotos zum geplanten Anlagenstandort (Bestandsgelände)

PV- Anlage an Pumpstation Hinterstein

Lage Pumpstation in Hinterstein

Bereich der geplanten PV- Anlage (auf gemeindlichem Grundstück)

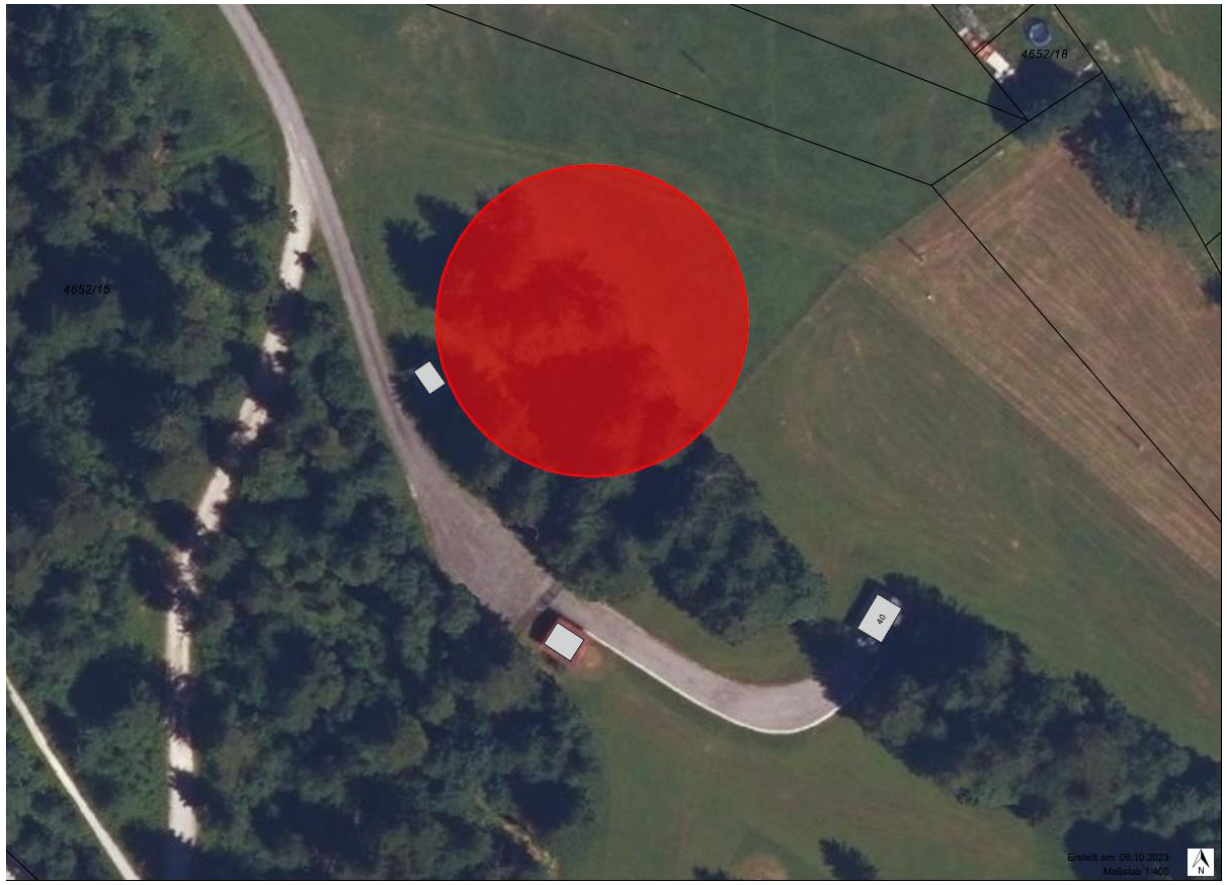

PV- Anlage an Pumpstation Hinterstein

Fotos zum geplanten Anlagenstandort (Bestandsgelände)

PV- Anlage an Pumpstation Hasennestgraben

Entwurf PV- Anlage zu Standort am Hasennestgraben

Systemschnitt (Skizze)

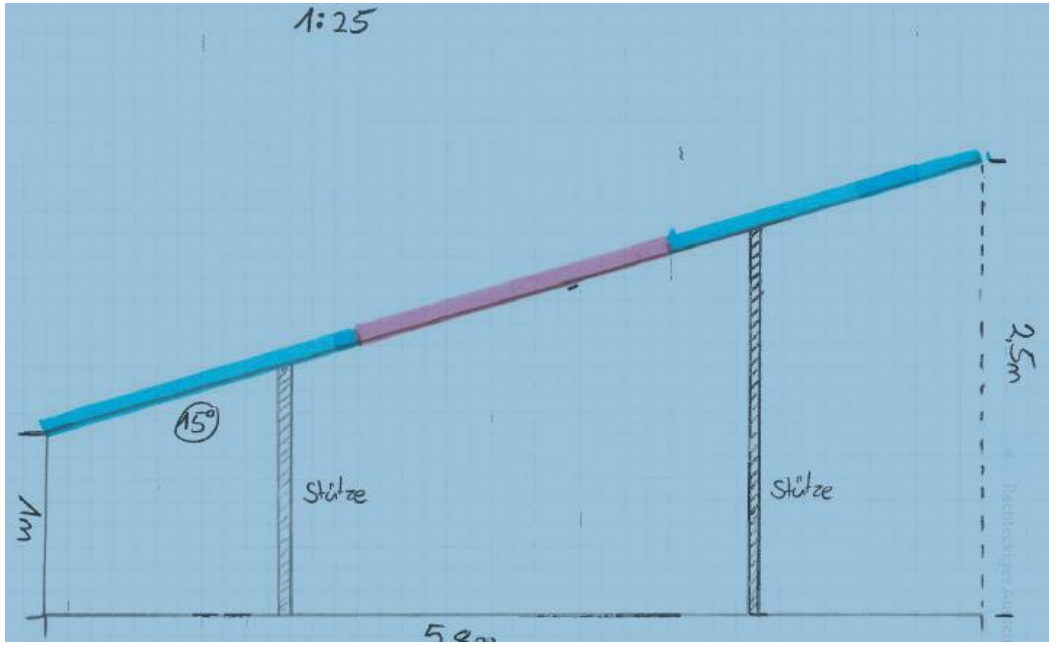

PV- Anlage an Pumpstation Hinterstein

Entwurf PV- Anlage zu Standort am Pumpwerk Hinterstein

Systemschnitt (Skizze)

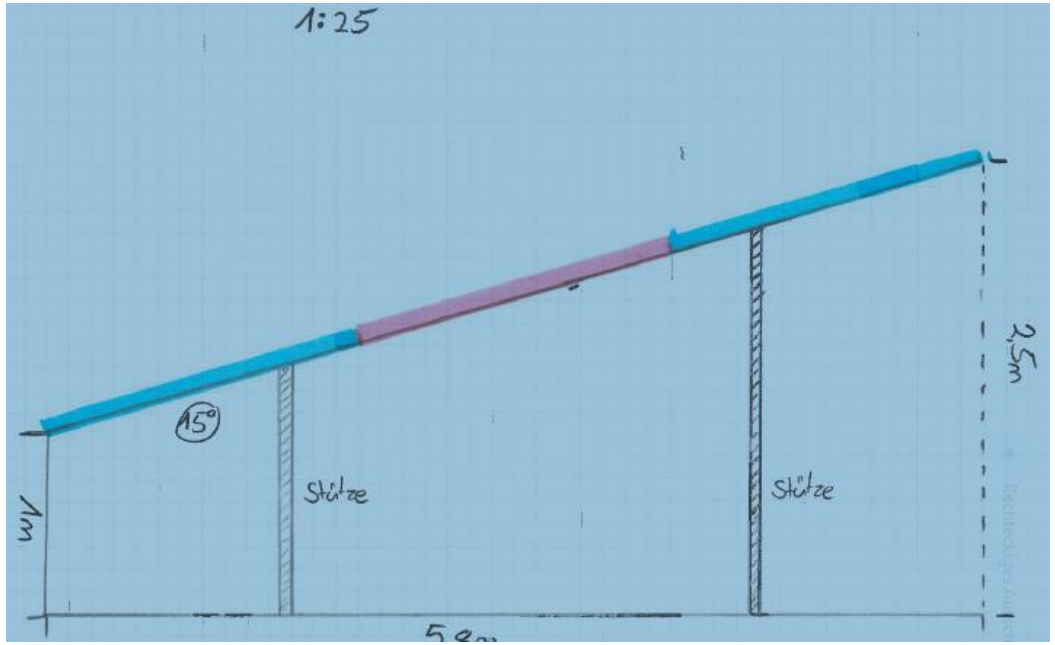

PV- Dachanlage auf Kurhaus- aktueller Stand und weiteres Vorgehen

Dachfläche Südost

Dachfläche Nordwest

PV- Dachanlage auf Kurhaus- aktueller Stand und weiteres Vorgehen

Entwurf zur Integration der PV- Anlage auf Dachfläche Südost