Fassung 10.09.2021
Sieber Consult GmbH
www.sieberconsult.eu

Markt Bad Hindelang
Bebauungsplan "Bad Oberdorf - An der Hintersteiner Straße"

Entwurf

Planungsrechtl. Festsetzungen	GRZ 0,28 Z II GH 822,50 m ü. NHN o
Bauordnungsrechtl. Vorschriften	SD DN 22-38°

WA

F

Nr. 1: 719 m²

Nr. 2: 894 m²

GA

3,00

Hintersteiner Straße

Ostrachstraße (Kreisstraße OA 28)

Alpenbiotop "Gewässerbegleitgehölze entlang der Ostrach" (Nr. A8528-0164-004)

N

M 1: 500
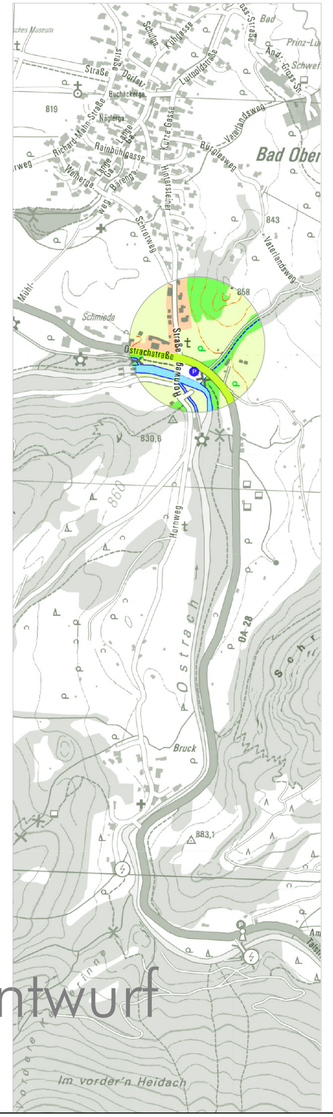
0 10 20 30 40 50 60 70 80 90 100m