Anlage 2

PBU Planungsbüro Bauen und Umwelt

Markt Bad Hindelang

Erweiterung Parkplatz „An der Säge“

Gemeinderat
22. Februar 2018

PBU Planungsbüro Bauen und Umwelt

Markt Bad Hindelang

Parkplatz „An der Säge“

PBU Planungsbüro Bauen und Umwelt

Markt Bad Hindelang

Parkplatz „An der Säge“

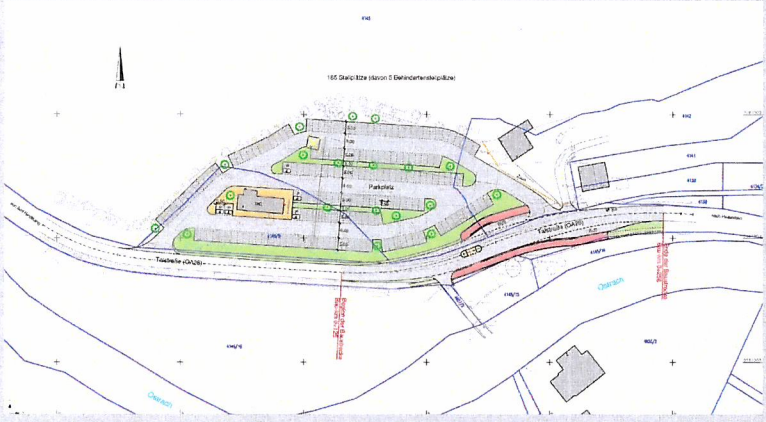

PBU Planungsbüro Bauen und Umwelt

Markt Bad Hindelang

Parkplatz „An der Säge“

PBU Planungsbüro Bauen und Umwelt

Markt Bad Hindelang

Kosten

	Variante 1 Fahrgassen Asphalttragdeckschicht Stellplätze mit Kiestragschicht	Variante 2 Fahrgassen Asphalttragdeckschicht Stellplätze in Asphalttragdeckschicht	Variante 3 Fahrgassen Asphalttragdeckschicht Stellplätze in Betonpflaster mit Rasenfuge
Umbau Kreisstraße OA 28	251.000 €	274.000 €	274.000 €
Parkplatz „An der Säge"	470.000 €	510.000 €	590.000 €
Gesamtkosten (brutto)	**721.000 €**	**784.000 €**	**864.000 €**