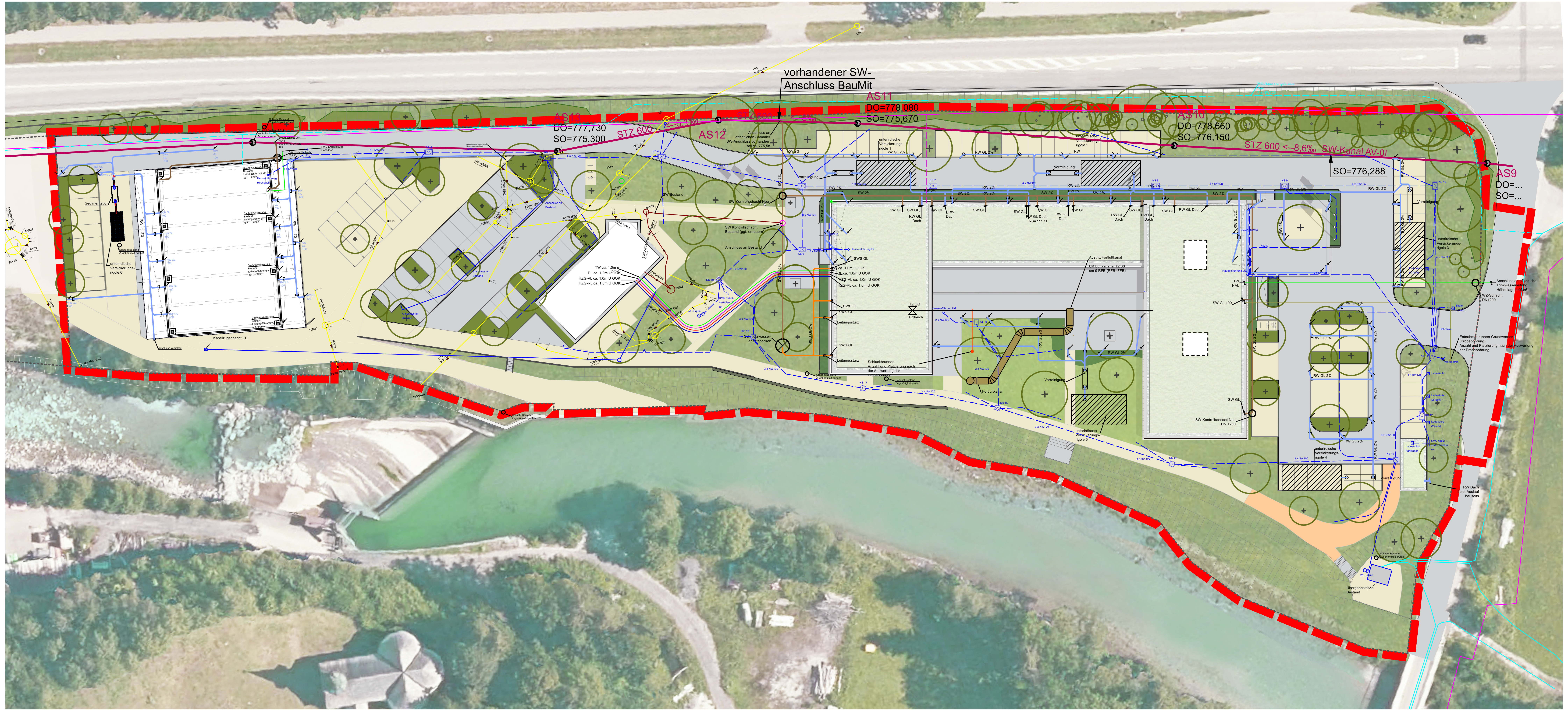

Elektroplanung

LEGENDE

	EW Hindelang Mittelspannung Bestand
	EW Hindelang Mittelspannung Neu
	Telekom Bestand
	Telekom Neu
	Leerrohre Bestand
	Leerrohre, Anzahl und NW gem. Beschriftung. Ohne Beschriftung NW100
KS	Kabelzugschacht ca. 1,5 m x 1 m x 1 m (B x L x T), tagwasserdichte Abdeckung
KS	Kabelzugschacht ca. 1 m x 1 m x 1 m (B x L x T), tagwasserdichte Abdeckung
1	VA - Säule 1 x CEE 16A/400V, 2 x Schuko 230V/16A, 1 x RCD 40/0,03A

IBG
Ingenieurbüro Gutmann
Elektroplanung GmbH

Schelldorfer Str. 4 | D-87437 Kempten-St. Mang
Tel. 0831/56121-0 | Fax 0831/56121-30

info@ibgutmann.de
www.elektroplanung-gutmann.de

Stand Planung: 20.12.2023

HLS Planung

Legende Planung

- Heizung-Vorlauf, HVL
- Heizung-Rücklauf, HRL
- Kaltwasser, PWC
- SW-Grundleitung, SWG
- Regenwasser Grundleitung, RWG
- Technische Druckluft 5bar, TDL5
- Grundwasser Entnahme
- Grundwasser Rücklauf
- Außenluft, ODA
- Fortluft, EHA
- Nichttrinkwasser, NPWC
- Schmutzwasser Lüftung, SWE
- Schmutzwasser Sonder, SWS
- Schmutzwasser innerhalb Bodenplatte

Legende Bestand

- Kaltwasser, PWC Bestand
- Schmutzwasser Bestand
- Regenwasser Bestand

PFÄHLER+RÜHL
Ingenieurbüro für Technische Gebäudeausrüstung GmbH

Neuwiesen 1 · 74251 Lehrensteinsfeld
Tel: 07134 13840-0 · Fax: 07134 13840-128
Mail: info@pr-tga.de · Web: pr-tga.de

Stand Planung: 06.09.2023

Freianlagenplanung

Legende

- befestigter Belag nicht wasserdurchlässig
- befestigter Belag wasserdurchlässig
- befestigter Belag: Wassergebundene Wegedecke, Schotterbelag oder Schotterrasen, Mischung verschiedener Beläge möglich
- Wiese
- Rasen
- intensive Pflanzflächen z.B. Sträucher, Stauden, Gräser
- extensive Pflanzflächen, z.B. Sträucher und Bodendecker, im Bereich der Stellplatzdurchgrünung Lage variabel
- Heckenpflanzung
- Baum Bestand
- Baum Neupflanzung Lage variabel
- Abbruch Bestandsgebäude
- Geltungsbereich
- Grundstücksgrenze

Projekt / Bauvorhaben:
Vorhabenbezogener Bebauungsplan mit Grünordnung
"Standortentwicklung Baumit GmbH"
OT Vorderhindelang, Reckenberg-Liebenstein

Planbezeichnung:
Erläuterungsplan zum
Entwurf Vorhaben- und Erschließungsplan
Überlagerung mit Spartenplänen

Sitzungsdatum:
17.01.2024

Auftraggeber / Bauherr:
Markt Bad Hindelang
Marktstraße 9
87541 Bad Hindelang

Maßstab:
1:500

Planstand: 20.12.2023
Blattgröße: 30 x 98cm

Planersteller:
realgrün Landschaftsarchitekten
Gesellschaft von Landschaftsarchitekten und Stadtplanern mbH

realgrün
LANDSCHAFTSARCHITEKTEN

Mariahilfstraße 6
D-81541 München
fon +49 (0)89 / 614 658-0
fax +49 (0)89 / 66 95 13
mail: info@realgruenlandschaftsarchitekten.de
web: www.realgruenlandschaftsarchitekten.de

Dateiname: 231220_VUE_Baumit_Entwurf_VuE.vwx

Bearbeiter: kdn, ps