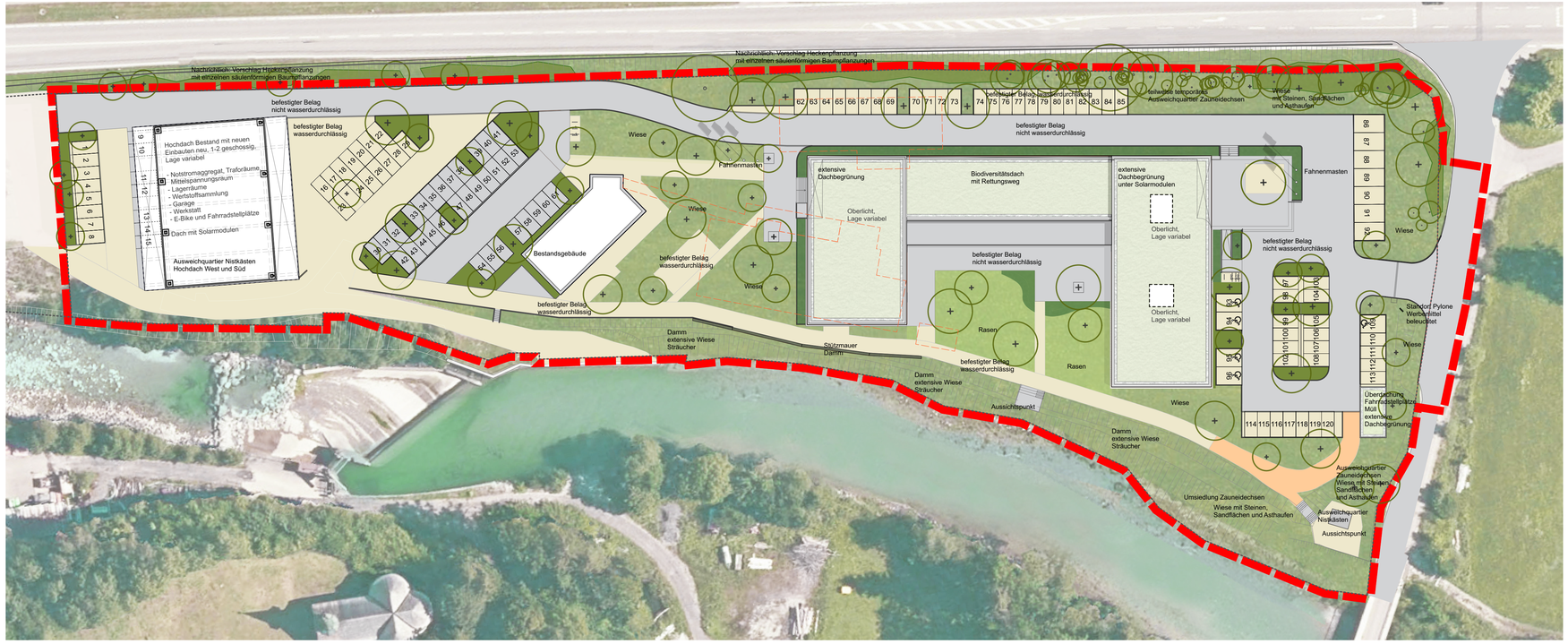

Legende

befestigter Belag nicht wasserdurchlässig

befestigter Belag wasserdurchlässig

befestigter Belag: Wassergebundene Wegedecke, Schotterbelag oder Schotterrasen, Mischung verschiedener Beläge möglich

Wiese

Rasen

intensive Pflanzflächen z.B. Sträucher, Stauden, Gräser

extensive Pflanzflächen, z.B. Sträucher und Bodendecker, im Bereich der Stellplatzdurchgrünung Lage variabel

Heckenpflanzung

Baum Bestand

Baum Neupflanzung Lage variabel

Abbruch Bestandsgebäude

Geltungsbereich

Grundstücksgrenze

Projekt / Bauvorhaben:
Vorhabenbezogener Bebauungsplan mit Grünordnung
"Standortentwicklung Baumit GmbH"
OT Vorderhindelang, Reckenberg-Liebenstein

Planbezeichnung:
Entwurf Vorhaben- und Erschließungsplan

Sitzungsdatum:
17.01.2024

Auftraggeber / Bauherr:
Markt Bad Hindelang
Marktstraße 9
87541 Bad Hindelang

Maßstab:
1:500

Planstand: 20.12.2023
Blattgröße: 29,7 x 81,4cm

Planersteller:

realgrün
LANDSCHAFTSARCHITEKTEN

realgrün Landschaftsarchitekten
Gesellschaft von Landschaftsarchitekten und Stadtplanern mbH

Mariahilfstraße 6
D-81541 München
fon +49 (0)89 / 614 658-0
fax +49 (0)89 / 66 95 13
mail: info@realgruenlandschaftsarchitekten.de
web: www.realgruenlandschaftsarchitekten.de

Dateiname: 231220_VUE_Baumit_Entwurf_VuE.vwx

Bearbeiter: kdn, ps